

skala 1:100

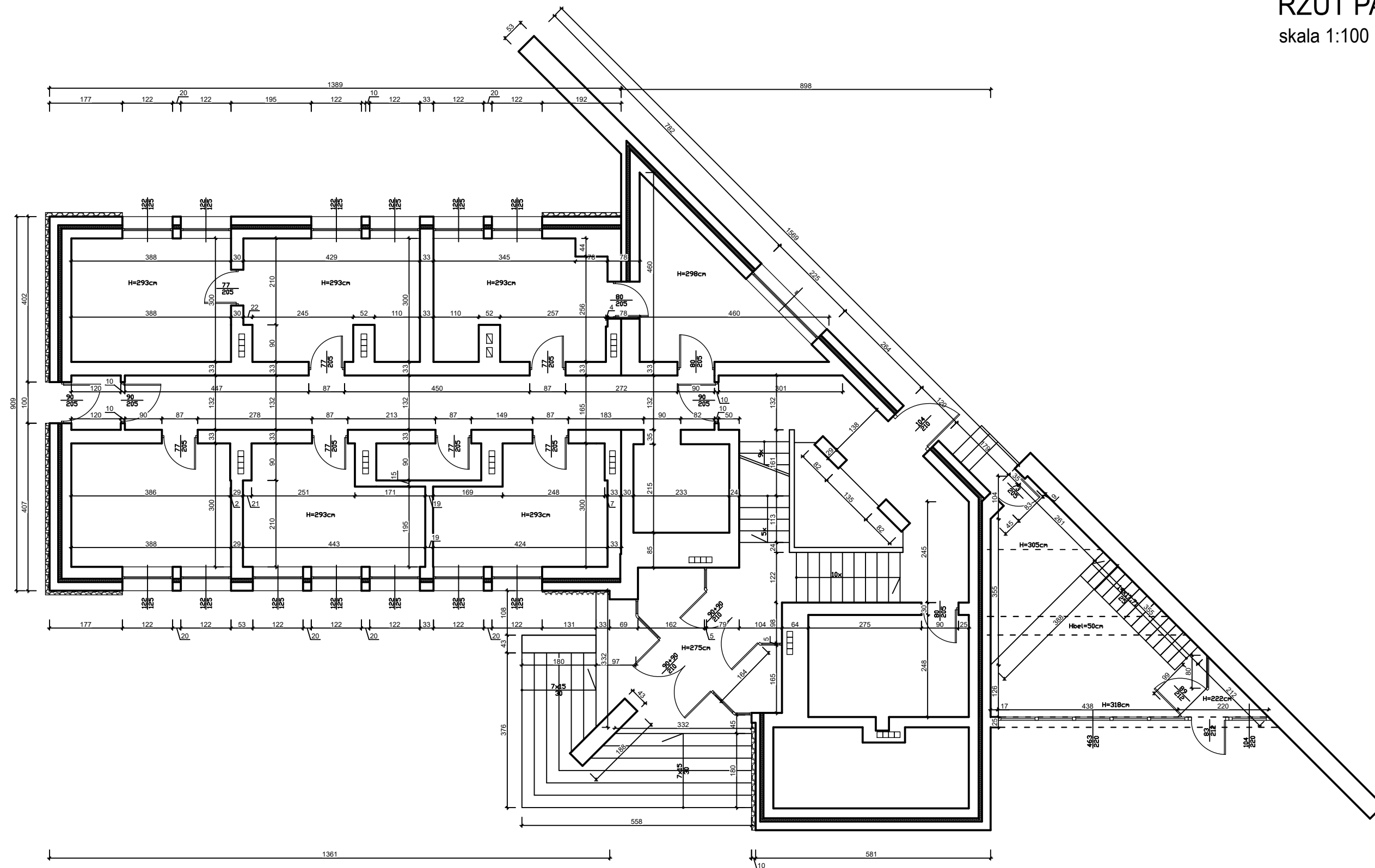

**STUDIO PROJEKTOWE s.c.** Małgorzata Mazurek i Marcin Bury  
ul. Sienkiewicza 48, 34-300 Żywiec  
tel. 033 867 45 94

Projektant:  
mgr inż. arch. Małgorzata Mazurek  
upr. nr 62/98/BB

Opracowanie:  
mgr inż. Dawid Bodzek

Branža:

architektura

Faza:	inwentaryzacja
-------	----------------

	Data:
--	-------

Data:  
grudzień 2022

Skala:

1:100

Tytuł inwestycji: Przebudowa i remont budynku usługowego wraz z wewnętrzną instalacją gazową oraz zbiornikami na gaz, budowa budynku pomocniczego socjalnego z wewnętrzną instalacją gazową, rozbiórka istniejącego budynku pomocniczego i dwóch budynków handlowych, budowa stanowisk kamperowych oraz budowa murów oporowych, przebudowa drogi wewnętrznej, budowa przyłączy kanalizacji sanitarnej wraz ze zbiornikami, budowa przyłączy kanalizacji deszczowej, budowa zbiornika przeciwpowodziowego

Adres inwestycji:

dz. nr 5697/6 i 5697/14, 34-335 Korbielów

Investor:

Gmina Jelesnia  
ul. Plebańska 1, 34-340 Jelesnia

Rysunek nr

1/02

Nazwa rysunku:

## RZUT PARTERU