

z dnia 4 maja 2021 r.

**w sprawie wyrażenia zgody na ustanowienie służebności przesyłu na nieruchomościach stanowiących
własność Gminy Jeleśnia**

Na podstawie art 18 ust.2 pkt 9 lit a) ustawy z dnia 8 marca 1990r o samorządzie gminnym (Dz. U. z 2020, poz.713 z późn.zm.) art 13 ust.1 ustawy z dnia 21 sierpnia 1997r o gospodarce nieruchomościami (Dz. U z 2020 poz.1999) oraz art 285 i 305 ustawy z dnia 23 kwietnia 1964 Kodeks cywilny (Dz. U. z 2019 r, poz.1145) uchwala się, co następuje:

§ 1. Wyraża się zgodę na ustanowienie, na czas nieokreślony na rzecz TAURON Dystrybucja S.A, za wynagrodzeniem służebności przesyłu na umieszczenie podziemnych przewodów i urządzeń służących do przesyłu energii elektrycznej wraz z pasem technologicznym o pow. 0.0079 ha z działki 11075/2, o pow.0.0350 ha z działki 11075/3 na nieruchomościach położonych w Jeleśni stanowiących własność Gminy Jeleśnia, objętych Księgą Wieczystą Nr BB1Z/00050157/8 zgodnie z mapami stanowiącymi załącznik do niniejszej uchwały

§ 2. Traci moc uchwała nr XXVII/158/2020 Rady Gminy Jeleśnia z dnia 1 kwietnia 2020 r. w sprawie wyrażenia zgody na ustanowienie służebności przesyłu na nieruchomości stanowiących własność Gminy Jeleśnia.

§ 3. Wykonanie uchwały powierza się Wójtowi Gminy Jeleśnia.

§ 4. Uchwała wchodzi w życie z dniem podjęcia

Przewodniczący Rady Gminy
Jeleśnia

mgr inż. Ryszard Nowak



Załącznik nr: MZ.03.2020.11-11075/3HMDCP
Wykonat: Geodeta Jacek Kłanowski dnia 10.03.2020

Województwo: śląskie
Powiat: żywiecki
Gmina: Jeleśnia
Obręb: Jeleśnia
Numer działki: 11075/3
Skala mapy: 1:1000
Pow. ograniczenia (m²): 350 m²

UWAGI:

1. Żółtym kolorem zaznaczono obszar ograniczenia.
2. Załącznik wykonany na podstawie "Mapy do celów projektowych pod budowę linii 110KV Jeleśnia-Sucha" ID: 6640.1273.2015

Legenda

- Oś linii 110KV Jeleśnia-Sucha - odcinek kablowy
- - - Pas technologiczny linii kablowej
- Powierzchnia zajęcia

Załącznik nr 1 do uchwały
nr XLVIII/279/2021
Rady Gminy Jeleśnia
z dnia 4 maja 2021 r

**RADA GMINY
JELEŚNIA**

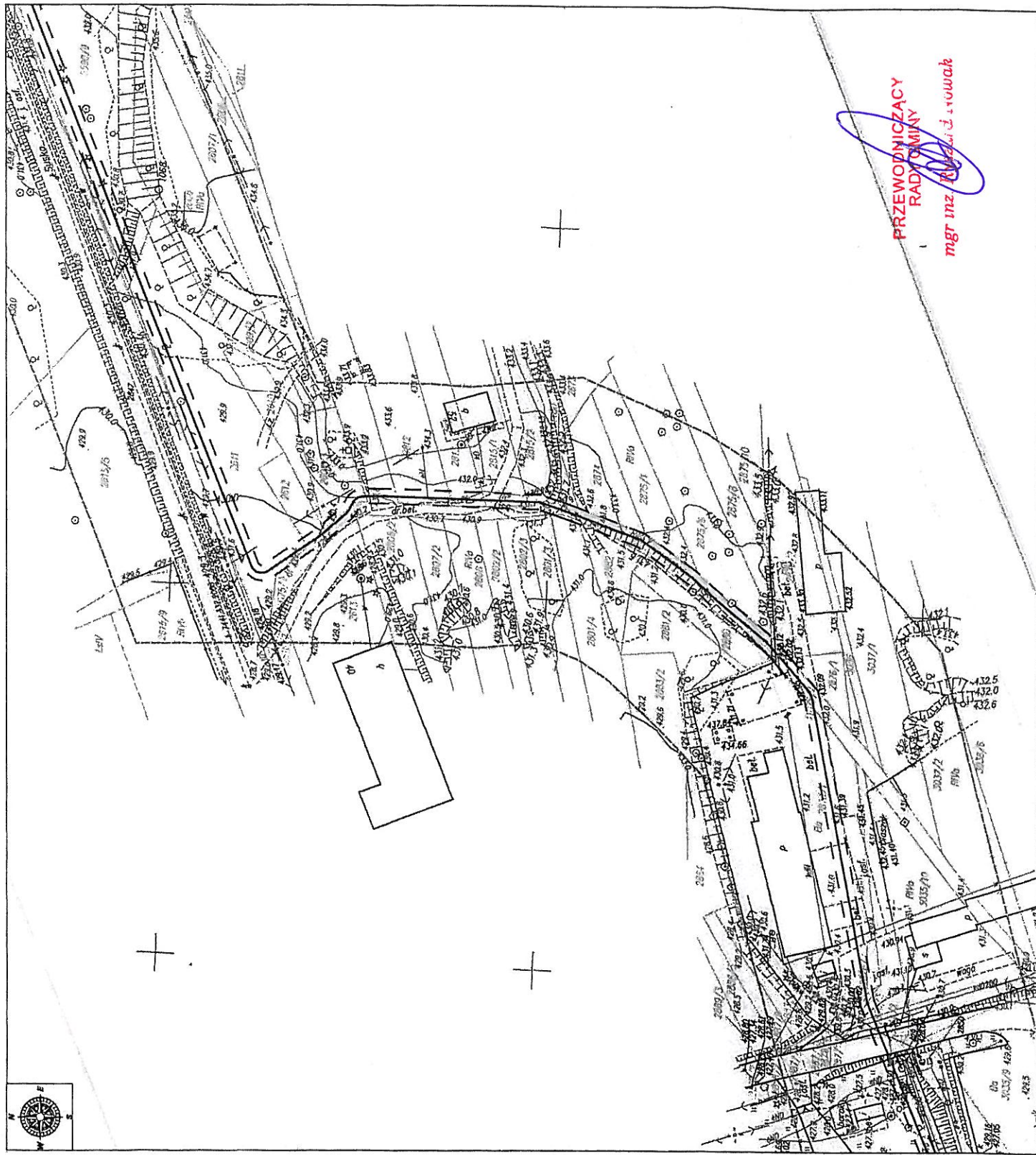

**PRZEWODNICZĄCY
RADY GMINY**
mgr inż. Rafał J. Jurek

KADAGMIN
JELEŚNIA

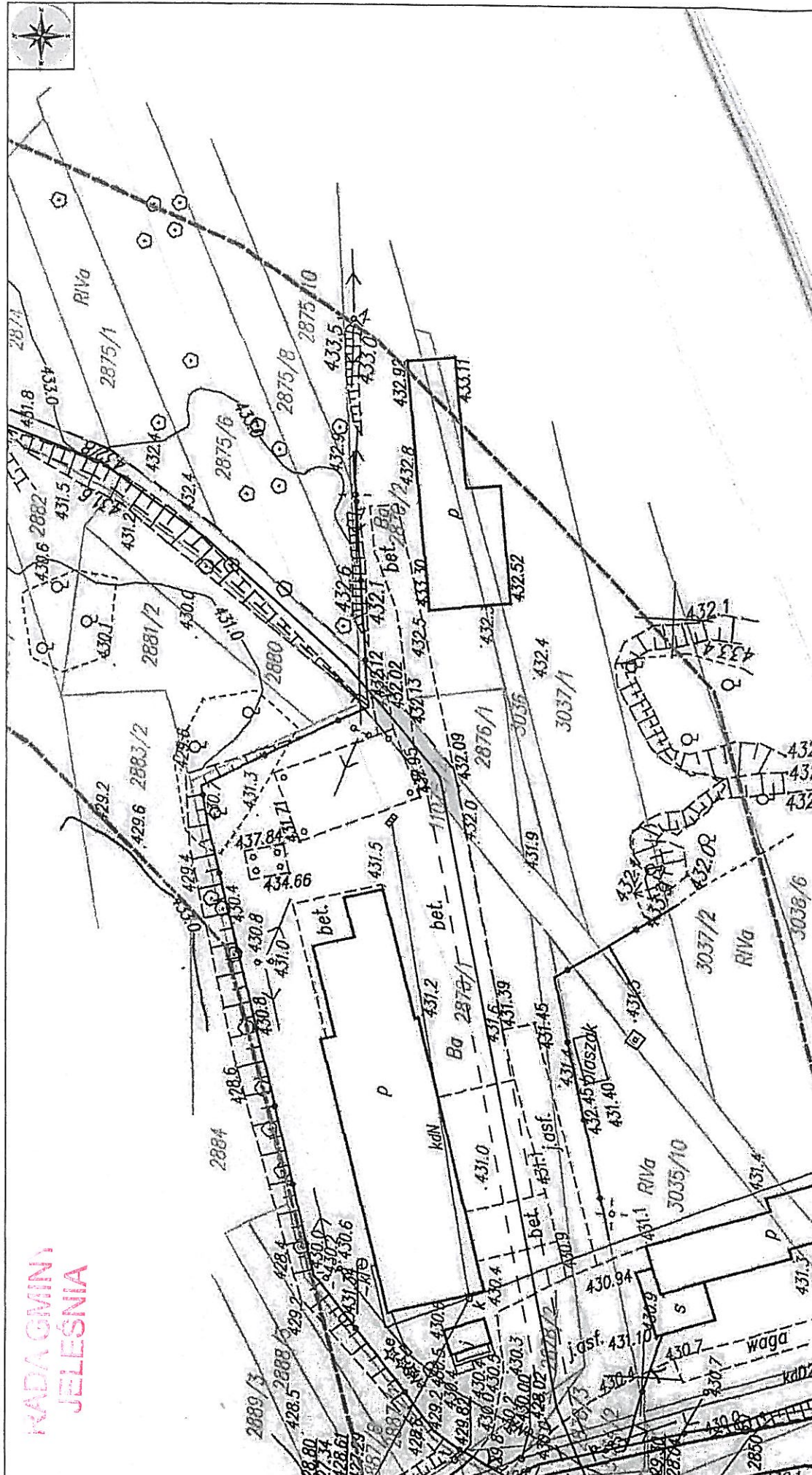

SZKIC SYTUACYJNY Z
NANIESIONĄ TRASĄ LINII



Załącznik nr: MZ.102018.JI.11075/28MIDCP
Wykonali: Geodeci Jacek Kłanowski dnia 18.10.2018

Województwo: śląskie
Powiat: Żywiec
Gmina: Jeleśnia
Obszar: Jeleśnia
Numer działki: 11075/2
Skala mapy: 1:500
Pow. ograniczenia[m2]: 79 m2

UWAGI:
- Zarys terenowy zarysowania obszar ograniczenia
- Załącznik wykonany na podstawie "Kopii do celów projektowych pod budowę linii 110KV Jeleśnia-Sucha" ID: 6640.1273.2015

Legenda
— OS linii 110KV Jeleśnia-Sucha - odcinek kablowy
— Pas technologiczny linii kablowej

Załącznik nr 2 do uchwały
nr XLVIII/279/2021
Rady Gminy Jeleśnia
z dnia 4 maja 2021 r

PRZEWODNICZĄCY
RADY GMINY

mgr inż. Ryszard Nowak

UZASADNIENIE

Przedmiotem niniejszej uchwały jest wyrażenie zgody na obciążenie nieruchomości stanowiących mienie komunalne Gminy Jeleśnia odpłatną służebnością przesyłu dla kablowej linii elektroenergetycznej 110kV Relacji Jeleśnia-Sucha na działkach o nr 11075/2, 11075/3 w Jeleśni polegającą na umieszczeniu podziemnych przewodów służących do przesyłu energii elektrycznej wraz z pasem technologicznym.

Integralną częścią niniejszej Uchwały są załączniki mapowe w formie szkicu sytuacyjnego z naniesioną trasą linii na działce 11075/2 o pow. 79 m² oraz 11075/3 o pow. 350 m².

Zgodnie z art. 305¹ ustawy z dnia 23 kwietnia 1964r Kodeks cywilny, nieruchomość można obciążyć na rzecz przedsiębiorcy, który zamierza wybudować lub którego własność stanowią urządzenia, o których mowa w art. 49 § 1 prawem polegającym na tym, że przedsiębiorca może korzystać w oznaczonym zakresie z nieruchomości obciążonej, zgodnie z przeznaczeniem tych urządzeń (służebność przesyłu) w związku z powyższym podjęcie uchwały jest uzasadnione

**PRZEWODNICZĄCY
RADY GMINY**
mgr inż. Ryszard Nowak